LAPORAN PRAKTIKUM

Mata Kuliah Basis Data

Nama: Muhammad Akbar Ivanka

NIM: 103122400069

Kelas: SE-08-02

Asprak:

PROGRAM STUDI S1 SOFTWARE ENGINEERING

TELKOM UNIVERSITY PURWOKERTO

MARET 2026

1. Kerjakan contoh kasus pada modul 4 (halaman 51). Sertakan rekaman layar untuk setiap nomor.

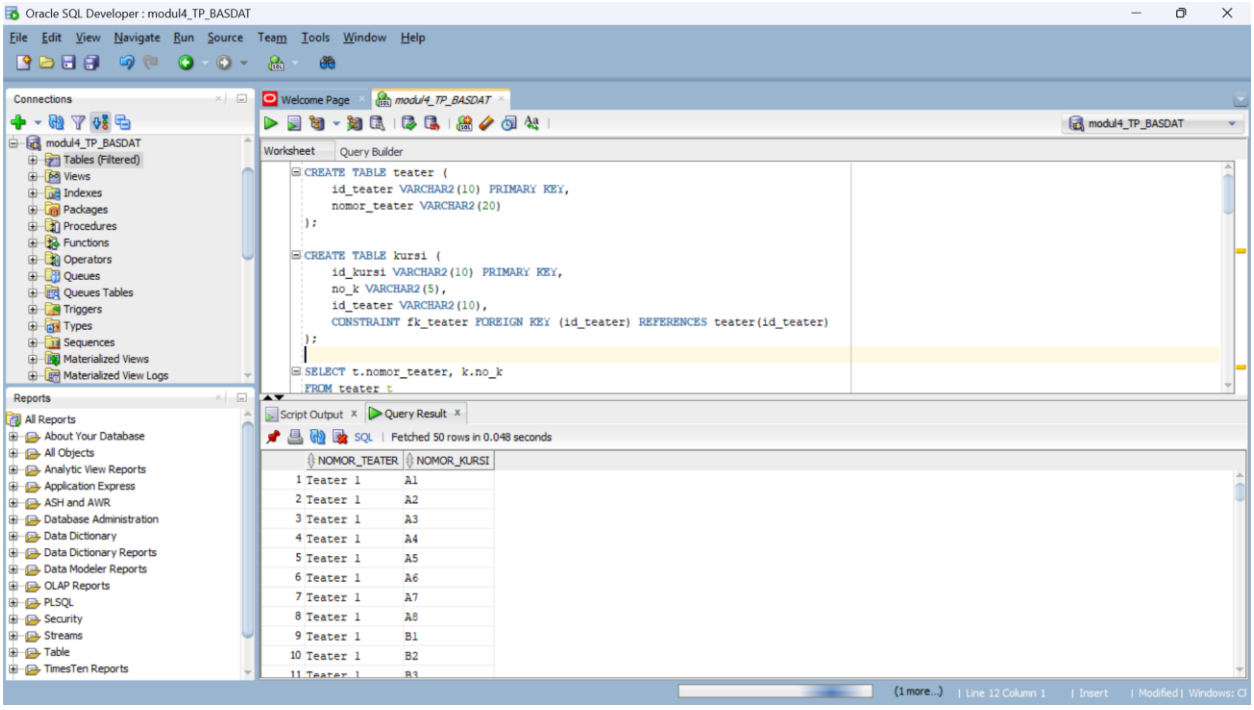


```
SELECT t.nomor_teater, k.no_k
FROM teater t
JOIN kursi k ON t.id_teater = k.id_teater
ORDER BY t.nomor_teater, k.no_k;
```

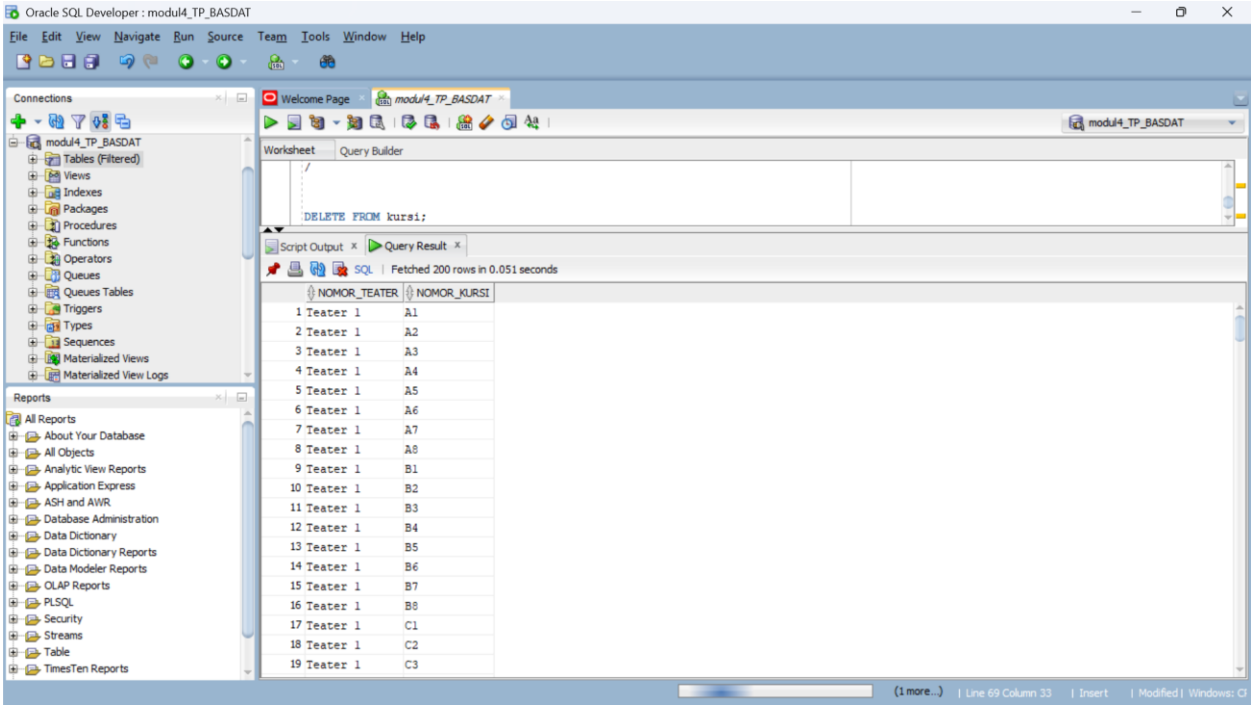
Oracle SQL Developer : modul4_TP_BASDAT
File Edit View Navigate Run Source Team Tools Window Help
Connections
modul4_TP_BASDAT
Tables (Filtered)
Views
Indexes
Packages
Procedures
Functions
Operators
Queues
Queues Tables
Triggers
Types
Sequences
Materialized Views
Materialized View Logs
Reports
All Reports
About Your Database
All Objects
Analytic View Reports
Application Express
ASH and AWR
Database Administration
Data Dictionary
Data Dictionary Reports
Data Modeler Reports
OLAP Reports
PLSQL
Security
Streams
Table
TimesTen Reports
Welcome Page
modul4_TP_BASDAT
Worksheet
Query Builder
/
DELETE FROM kursi;
Script Output
Query Result
SQL
Fetched 200 rows in 0.051 seconds
NOMOR_TEATER NOMOR_KURSI
1 Teater 1 A1
2 Teater 1 A2
3 Teater 1 A3
4 Teater 1 A4
5 Teater 1 A5
6 Teater 1 A6
7 Teater 1 A7
8 Teater 1 A8
9 Teater 1 B1
10 Teater 1 B2
11 Teater 1 B3
12 Teater 1 B4
13 Teater 1 B5
14 Teater 1 B6
15 Teater 1 B7
16 Teater 1 B8
17 Teater 1 C1
18 Teater 1 C2
19 Teater 1 C3
(1 more...)
Line 69 Column 33
Insert
Modified
Windows: C

2. Buatlah table perbedaan antara cross join, natural join, inner join, serta outer join (left dan right)

Jenis JOIN	**Penjelasan Singkat**	**Syarat Penggabungan (Kondisi)**	**Apa yang terjadi jika data tidak cocok?**
CROSS JOIN	Menghasilkan kombinasi dari setiap baris di tabel A dengan setiap baris di tabel B (*Cartesian Product*).	Tidak membutuhkan kondisi/klausa ON	Semua baris akan dipasangkan paksa satu per satu.
NATURAL JOIN	Menggabungkan dua tabel secara otomatis berdasarkan kolom kolom yang punya nama dan tipe data yang persis sama.	Otomatis (tidak perlu menulis klausa ON).	Data yang tidak punya pasangan akan dibuang/tidak ditampilkan.
INNER JOIN	Hanya menampilkan data yang beririsan atau memiliki nilai yang cocok di kedua tabel.	Membutuhkan kondisi spesifik menggunakan klausa ON	Data yang tidak punya pasangan akan dibuang/tidak ditampilkan.
LEFT (OUTER) JOIN	Menampilkan seluruh data dari tabel kiri (tabel pertama yang disebut), beserta data pasangannya dari tabel kanan.	Membutuhkan kondisi menggunakan klausa ON.	Bagian tabel kanan yang tidak punya pasangan akan diisi nilai NULL (kosong).
RIGHT (OUTER) JOIN	Menampilkan seluruh data dari tabel kanan (tabel kedua yang disebut), beserta data pasangannya dari tabel kiri.	Membutuhkan kondisi menggunakan klausa ON.	Bagian tabel kiri yang tidak punya pasangan akan diisi nilai NULL (kosong).